THE FINE ART OF ITALIAN PDO WINES

LA GRANDE ARTE DE LOS VINOS DOC ITALIANOS

FEDERDOC

FEDERDOC.

Since 1979 serving the Consortia.

Desde 1979 al servicio de los Consejos Reguladores Vitivinicolas.

Federdoc is the National Confederation of Voluntary Consortia for the Protection of the Designations of the Italian Wines. Established in 1979, this organization represents almost all the universe of the Italian Designations and their Consortia. Every day Federdoc represents and supports them on an institutional, legal and legislative level. Throughout the year promotes the protected names with information and promotion campaigns in Europe and worldwide. Federdoc: “the designation of origin” of Italian consortia.

Federdoc es la Confederación Nacional de Consorcios Voluntarios para la Protección de las Denominaciones de los Vinos Italianos. Esta organización fue creada en el 1979, y representa a casi todo el universo de las Denominaciones italianas y sus Consorcios. Cada día, Federdoc los representa y apoya a nivel institucional, jurídico y legislativo. A lo largo del año promueve las Denominaciones protegidas con campañas de información y promoción en Europa y en todo el mundo. Federdoc: “la Denominación de Origen” de los Consorcios italianos.

3 THE PYRAMID OF ITALIAN WINES.

LA PIRÁMIDE DE LOS VINOS ITALIANOS.

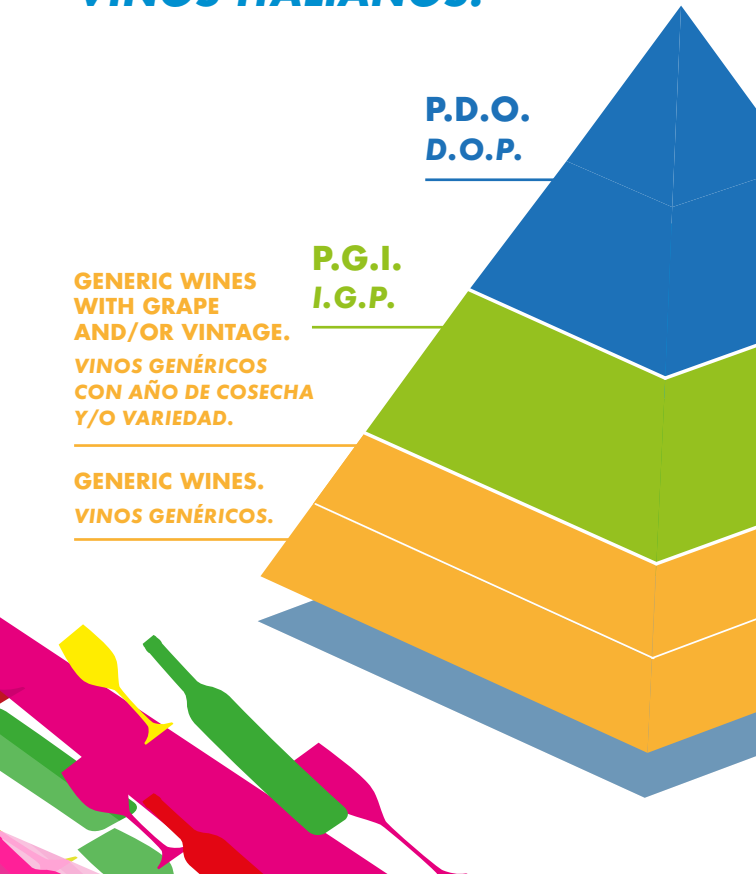

Scan the QR Code to learn about the evolution of the pyramid of Italian wines from 1861 to today!

¡Escanea el código QR para conocer la evolución de la pirámide de los vinos italianos desde 1861 hasta hoy!

CLICK HERE

WINES WITH INDICATION OF ORIGIN.

VINOS CON INDICACIÓN DE ORIGEN.

WINES WITHOUT INDICATION OF ORIGIN.

VINOS SIN INDICACIÓN DE ORIGEN.

5 THE LABEL OF WINES WITH DESIGNATION OF ORIGIN.

LA ETIQUETA DE LOS VINOS CON DENOMINACIÓN DE ORIGEN.

The label applied on a bottle can be regarded as the identity card of the wine, and therefore must contain precise details and illustrations specially designed to help the consumer understand the true nature of the product it refers to. The label therefore takes an important significance since it determines the first contact of the consumer with the wine. In fact, in current commercial reality, the only message that the bottler may get to those who will drink the product consists of the information provided on the label.

La etiqueta que se coloca en una botella puede considerarse como el documento de identidad del vino y, por tanto, debe incluir indicaciones e ilustraciones precisas para darle a conocer al consumidor la verdadera naturaleza del producto al que se refiere. Por lo tanto, la etiqueta asume una gran importancia, ya que determina el primer contacto del consumidor con el vino. En efecto, en la realidad comercial actual, el único mensaje que el embotellador puede transmitir a quienes tomará el producto, está representado por las indicaciones de la etiqueta.

The label transmits a whole series of important information about the wine and its characteristics. Find out why!

La etiqueta transmite numerosos datos importantes sobre el vino y sus características. ¡Averigua por qué!

CLICK HERE

7 THE NUMBERS OF THE DOCG, DOC (PDO) AND IGT (PGI) IN ITALY.

LAS CIFRAS DE LAS DOCG, DOC Y IGT EN ITALIA.

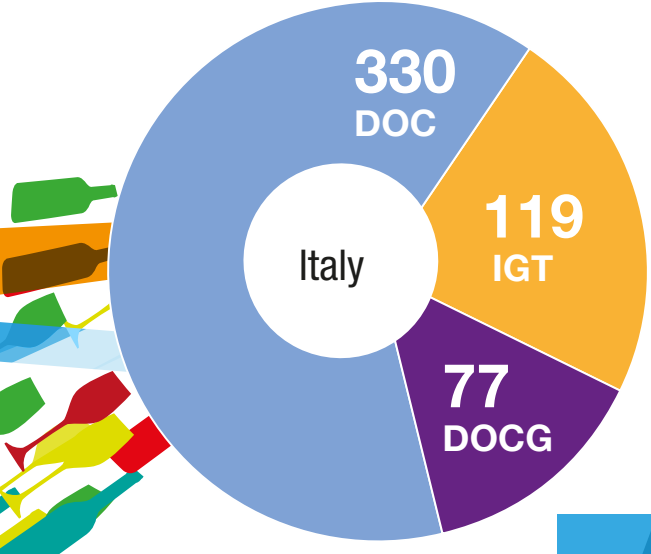

Data updated to November 12, 2024.
N.B. The total of some regions includes interregional D.O. and I.G.
Therefore, their sum may not correspond to the total of the national D.O. and I.G.
Datos actualizados a 12 de noviembre de 2024.
Nota: El total regional puede no corresponder con el número real de D.O. y I.G. producido en cada región, ya que puede haber algunas D.O. y I.G. interregionales.

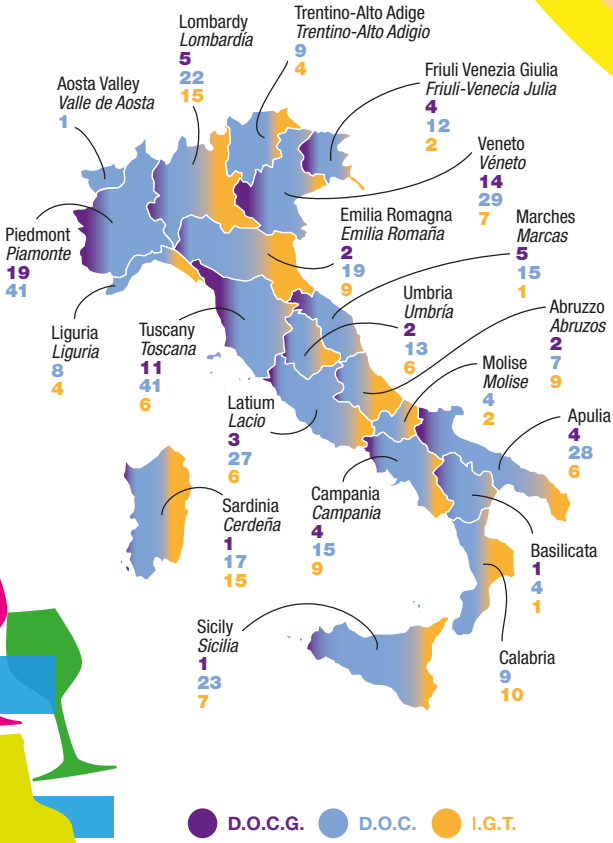
Lombardy
Lombardía
5
22
15
Trentino-Alto Adige
Trentino-Alto Adigio
9
4
Aosta Valley
Valle de Aosta
1
Friuli Venezia Giulia
Friuli-Venecia Julia
4
12
2
Veneto
Véneto
14
29
7
Piedmont
Piamonte
19
41
Emilia Romagna
Emilia Romaña
2
19
9
Marches
Marcas
5
15
1
Umbria
Umbría
2
13
6
Abruzzo
Abruzos
2
7
9
Liguria
Liguria
8
4
Tuscany
Toscana
11
41
6
Molise
Molise
4
2
Latium
Lacio
3
27
6
Apulia
4
28
6
Sardinia
Cerdeña
1
17
15
Campania
Campania
4
15
9
Basilicata
1
4
1
Sicily
Sicilia
1
23
7
Calabria
9
10
D.O.C.G.
D.O.C.
I.G.T.

9 DESIGNATIONS OF ORIGIN OF THE ITALIAN WINES: PRODUCTION AREAS.

LAS DENOMINACIONES DE ORIGEN DE LOS VINOS ITALIANOS: ZONAS DE PRODUCCIÓN.

Wines with Designation of Origin, are wines from a specified geographical area of origin produced according to the rules laid down in the product specifications.Before being marketed, these wines must be subjected to a preliminary chemical-physical and organoleptic analysis that certifies their compliance with the requirements of the specifications themselves. All this, to ensure the quality of the product and to protect consumers.

Los vinos con denominación son vinos procedentes de una determinada zona geográfica de origen y producidos según las reglas previstas en el correspondiente pliego de condiciones. Dichos vinos, antes de ser comercializados, deben ser sometidos a un análisis químico-físico preliminar y a un examen organoléptico que certifique el cumplimiento de los requisitos previstos en el pliego. Todo esto sirve para garantizar la calidad del producto y proporcionar garantías a los consumidores.

CLICK HERE

Would you like to discover all the maps of Italian Designation of Origin wines? Scan the QR Code to find out more!

¿Te gustaría descubrir todos los mapas de los vinos de la Denominación de Origen Italiana? ¡Escanea el código QR para obtener más información!

11 FROM THE VINEYARD TO THE BOTTLE.

DEL VIÑEDO A LA BOTELLA.

PRODUCTION STAGES
DEL VIÑEDO A LA BOTELLA

RIPE GRAPES
The grapes change color and consistency, and reach the peak of their sweetness.
UVA MADURA
La uva cambia de color y consistencia y alcanza el pico de su dulzura.

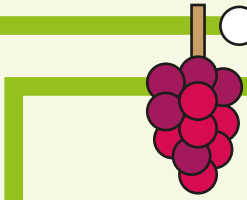

Transfer to the wine cellar.
Transporte a la bodega.

The wines must come from a specific geographical area and their production has to follow the rules laid down in the Production Regulations in order to obtain the Designation of Origin. The D.O. wines are controlled by third parties during all their stages of production, from the vineyard to the bottle.

Los vinos deben proceder de una zona geográfica concreta y su elaboración ha de seguir las normas establecidas en el Reglamento de Producción para obtener la Denominación de Origen. La D.O. los vinos son controlados por terceros durante todas sus etapas de producción, desde el viñedo hasta la botella.

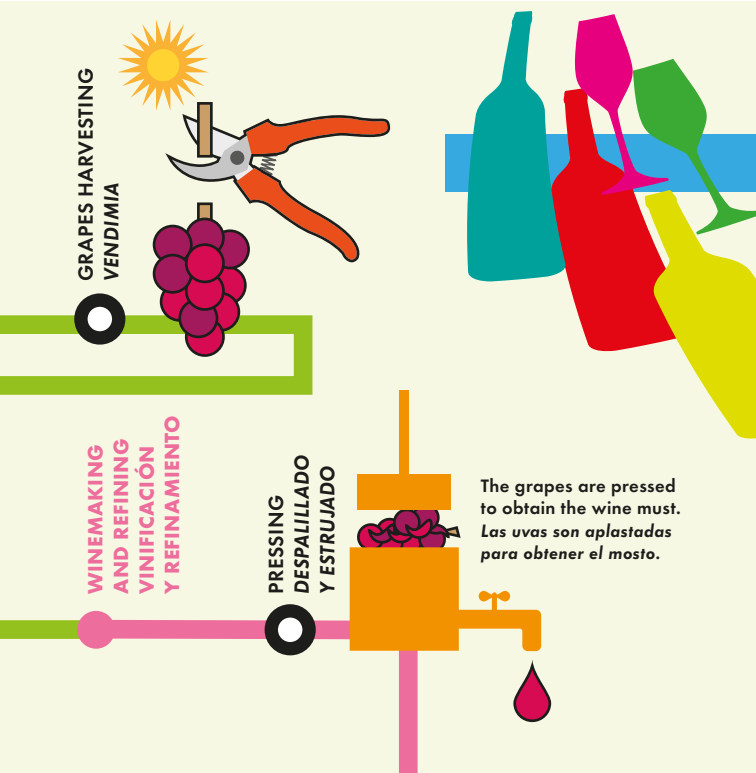

ALCOHOLIC FERMENTATION

The wine must is turned into wine.
The sugar mainly becomes:
ethyl alcohol, carbon dioxide,
and aromatic substances.

FERMENTACIÓN ALCOHÓLICA

El mosto se recoge y se transforma en vino. Los azúcares se tranforman en: alcohol etílico, anhídrido carbónico, sustancias aromáticas.

UNIQUE MARK
MARCA ESPECIAL

On the neck of the bottles, there is a unique mark, which is mandatory for the DOCG wines and optional for the DOC wines.
En el cuello de las botellas se encuentra una marca especial obligatorio para vinos DOCG y opcional para vinos DOC.

ALPHANUMERIC CODE
CÓDIGO ALFANUMÉRICO

Thanks to this code or the lot number, it is possible to trace the history of each bottle.
Gracias a este código y al número de lote se puede rastrear la historia de cada bottella.

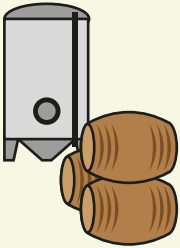

AGING AND REFINING
ENVEJECIMIENTO Y REFINIMENTO

The wine is refined into bottles, barrels or other kinds of containers.
El vino descansa en la botella, en el barril o en otros tipos de contenidores.

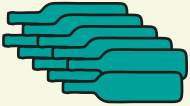

BOTTLING
IMBOTTELLADO

The wine is filtered and clarified.
El vino se filtra y pasa por el proceso de clarificación.

TRACEABILITY
TRAZABILIDAD

To be sold, the bottle must have a label, which is its Identity Card.
Para aparecer en público, la botella debe llevar una etiqueta: su documento de identidad.

LABEL
ETIQUETA

LOT
LOTE

Thanks to the traceability, it is possible to go back over all the stages, from the vineyard to the bottle.
Gracias a la trazabilidad se puede volver sobre todas las fases: Desde el viñedo hasta la botella.

SUPERVISION
CONTROLES

DOCUMENTARY CHECK
Carried out on 100% of the company production and during every production stage.

CONTROL DOCUMENTAL
Realizado en el 100% de la producción de la empresa y en cada etapa de producción.

INSPECTION
Carried out in the vineyard and on the produced wine, before and after its bottling.

CONTROL DE INSPECCIÓN
Realizado en el viñedo y en el vino producido, antes y después del embottellado.

COMPLIANCE ANALYSIS
It's a certification given before selling.

ANÁLISIS DE CUMPLIMIENTO
Certificación realizada antes de la comercialización.

ORGANOLEPTIC ANALYSIS
ANÁLISIS ORGANOLÉPTICO

Scan the QR code to learn the whole process from the vineyard to the bottle!

¡Escanea el código QR para conocer el proceso desde el viñedo hasta la botella!

CLICK HERE

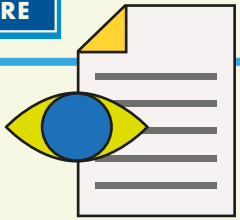

PHYSICO-CHEMICAL ANALYSIS
ANÁLISIS QUÍMICO-FÍSICO

Sight
Vista

Smell
Olfato

Taste
Sabor

SUSTAINABILITY.
SOSTENIBILIDAD.

The European Commission has adopted the Green Deal to transform European policies on climate, energy, transport and taxation to reduce net greenhouse gas emissions by at least 55% by 2030.
In relation to this, the EC has defined a ten-year plan, the Farm to Fork strategy, to make the European system sustainable under various aspects.

Individual Member States are preparing national strategic plans compliant with the new sustainability objectives.

The wine industry began working many years before the action of the Green Deal and the Farm to Fork strategy to define sustainable production standards from an environmental, economic and social point of view.

That holding account:
• the emergence of the climate issue has made it a priority to identify suitable tools to face it with the awareness that both the long-term balance of the planet and the medium-term balance of businesses, depend on this challenge;
• the change in consumer purchasing choices, more inclined to prefer products bearing ethical values (such as sustainability).

La Comisión Europea ha adoptado el Pacto Verde para transformar las políticas europeas sobre clima, energía, transporte y fiscalidad para reducir de gases de efecto invernadero al menos un 55% de aquí a 2030.
En relación con esto, la CE ha definido un plan decenal, la estrategia Farm to a la mesa, para hacer sostenible el sistema europeo en varios aspectos.

Los distintos Estados miembros están preparando planes estratégicos nacionales acordes con los nuevos objetivos de sostenibilidad.

El sector vitivinícola empezó a trabajar muchos años antes la acción del Green Deal y la estrategia Farm to Fork para definir normas de producción sostenible desde un punto de vista medioambiental, económico y social.

Tener en cuenta:
- la emergencia de la cuestión climática ha hecho prioritario identificar herramientas adecuadas para afrontarlo con la conciencia de que tanto el equilibrio del planeta como el equilibrio a medio plazo de las empresa dependen de este reto;
- el cambio en las elecciones de compra de los consumidores, más inclinados a preferir productos con valores éticos (como la sostenibilidad).

Federdoc and Gambero Rosso, in partnership with other subjects, have created Equalitas:
A company with the specific task of preparing a sustainable production standard for the wine sector, based on three pillars: social, environmental and economic.

Federdoc y Gambero Rosso, en colaboración con otros sujetos, han creado Equalitas:
una empresa con la tarea específica de elaborar una norma de producción sostenible para el sector vitivinícola, basada en tres pilares: social, ambiental y económico. y económico.

MASAF (The Italian Ministry of Agricultural Policies) publishes the wine sector's first single European sustainability standard.
The National Certification Regulations for the sustainability of the wine supply chain, which spread the good practices and experiences conducted in the field of sustainability in the wine industry through the sustainable quality certification schemes operating at a national level, including Equalitas.

El MASAF (Ministerio italiano de Políticas Agrícolas) publica la primera norma europea de sostenibilidad del sector vitivinícola.
El Reglamento Nacional de Certificación para la sostenibilidad de la cadena de suministro vitivinícola, que difunde las buenas prácticas y experiencias en el ámbito de la sostenibilidad en el sector vitivinícola a través de los sistemas de calidad sostenibles que operan a nivel nacional, entre ellos Equalitas.

CLICK HERE

HOW KNOWLEDGEABLE ARE YOU ABOUT ITALIAN WINES WITH DENOMINATION OF ORIGIN?

Find out by playing with us!

Start the challenge.

WINE GAME

¿QUÉ SABES SOBRE LOS VINOS ITALIANOS CON DENOMINACIÓN DE ORIGEN?

¡Descúbrelo jugando con nosotros!

Comienza el desafío.

FEDERDOC

FEDERDOC.COM

Special edition for
Art Basel Miami Beach 2024

ITALIAN DOC WINES
BACK IN THE USA AND MEXICO AGAIN

MINISTERO DELL'AGRICOLTURA
DELLA SOVRANITÀ ALIMENTARE
E DELLE FORESTE

CAMPAIGN FINANCED ACCORDING TO EU REGULATION N. 2021/2115